

# Palm One Zire71 星僑掌中命理軟體安裝說明(由 64MB 記憶卡來安裝)

當您取得 Palm One Zire 71 掌上型 PDA(以下簡稱 Zire 71)後,內附一片 palm 原廠 64MB 記憶卡。本公司已經將您購買的軟體程式資料保存於記憶卡中,以下圖例將教導您如何於第一次使用 Zire 71 時,自行安裝星僑掌中易學軟體。

## 開機設定

1. 請於 Zire 71 正面(螢幕朝上面)的右上角處按鈕開關按下,開啓第一次的開機設定。
2. 開機後請取出於開關鈕後方的觸控筆,並依序螢幕中所出現的十字中心點執行點擊中心處,以確認觸控筆能夠正常使用。

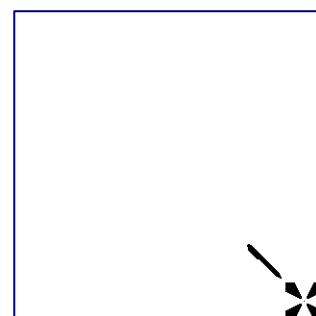
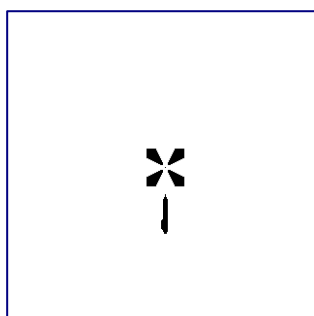
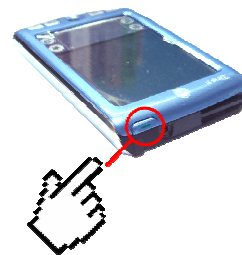

3. 選擇你所慣用的操作語系,內建有英文、簡體中文及繁體中文的操作介面,請選擇好您所要使用的語系後點選[完成]。



4. 接下來請設定你目前所在的國家、地區、時間以及日期的設定。

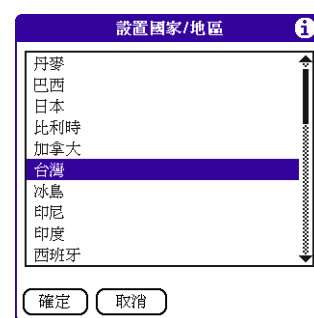
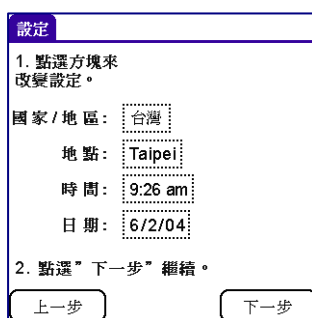

5. 完成以上設定後(該地區實施夏令時間請依照所在地區是否實施,自行點選),點選[確定]。

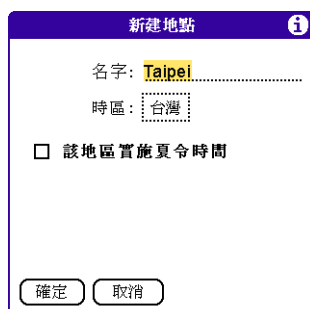

- 將再次出現您之前所設定的內容,如設定無誤請點選[下一步]。
- 出現"設置完成"畫面,目前 Zire 71 的本地設定以初步完成,可於此畫面中點選[手寫板 2]進行觸控筆手寫練習教學,欲略過可點選[完成]。

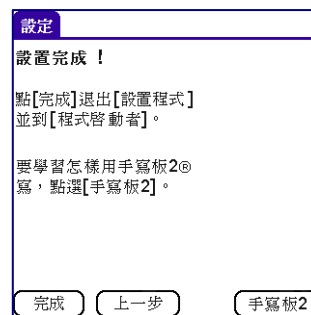
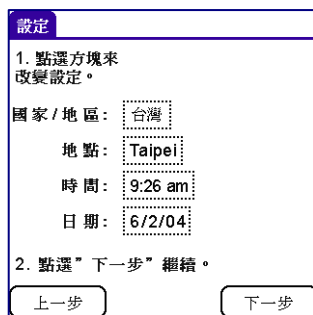

- 第一次設定完成後,便可以進入 Zire 71 的執行畫面。  
(欲調整更為細項的設定,請自行參考 Zire 71 包裝盒中使用說明書)



## 安裝中星僑易學軟體

使用安裝光碟片安裝：請參閱 Ncc-800 系列軟體安裝說明書「安裝與啟動」之章節內容

透過記憶卡安裝：請於星僑易學軟體包裝盒中取出專案所贈之 64Mb 原廠記憶卡(以下簡稱記憶卡)。



正確置入/拔取記憶卡方式：

將記憶卡置於插槽中,並壓入時聽見聲響後才完成插卡動作,欲取出記憶卡時一樣請壓記憶卡上緣聽見聲響後記憶卡才能退出。

- 請於 ZIRE 正面(螢幕朝上面)的左上角處記憶卡插槽中的假卡取出,置換為記憶卡。
- 當記憶卡置入後,ZIRE 將自動換頁至記憶卡讀取畫面,請點選執行圖示  [Adv. Backup] 程式以進行記憶卡資料轉移。
- 請略過此軟體版本資訊的頁面,點選[OK]。

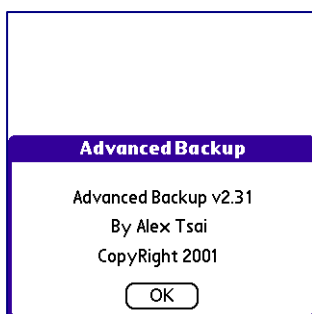
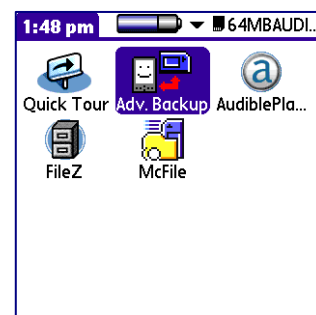

- 請將目前左上角顯示為[Ram]切換至[Card],再點選左下角[All] 鍵,再點選右下角[Restore]鍵,便將開始執行記憶卡資料轉入 ZIRE 內建 RAM 中。

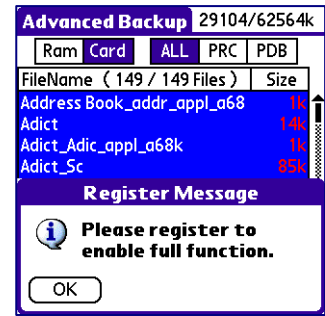
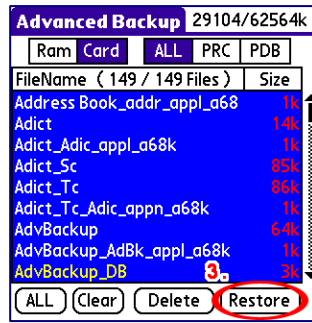
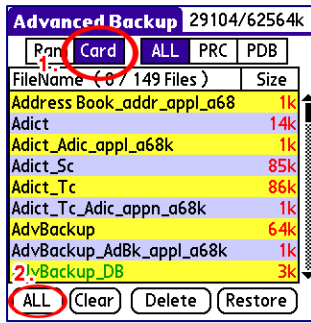

- 點選[Restore]鍵後,將進行資料轉移的動作(約 1 分鐘時間)。

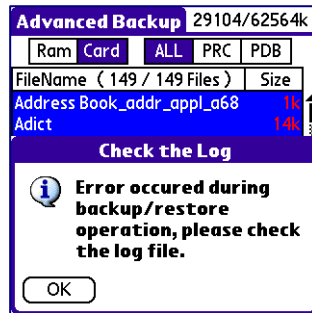
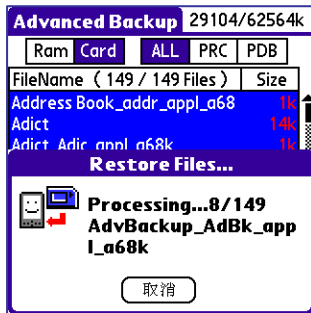

- 當記憶卡中的資料轉存完成後,將要求 ZIRE 重新開機,請點選[Reset Now]鍵。

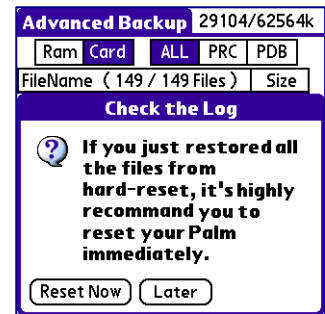

- 重新開機後,將會重新顯示右方左圖設定內容,點選[Done]鍵後,將顯示右方左圖,您可以直接點選螢幕下方圖示進入主畫面。

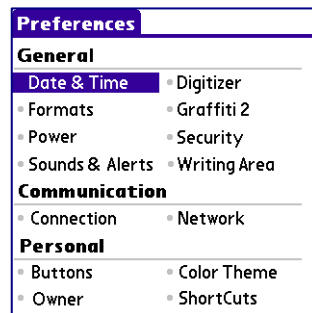
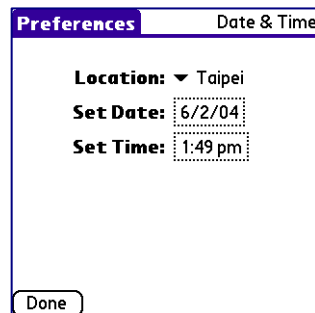

- 畫面中星僑掌中命理軟體已完成安裝,但是會顯示出亂碼的情形,請利用螢幕右列的拉頁框下拉,找到圖示  點選進入 [CJK OS]程式, 啓用中日韓中文系統。

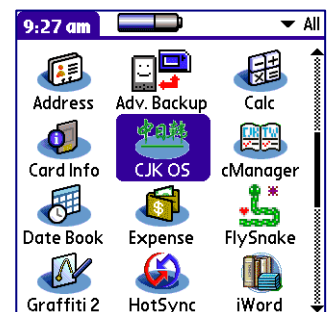

6. 於第一個選項「啟動中日韓系統」項目,請勾選後再點選螢幕下方圖示 進入主畫面,原先所顯示亂碼的主畫面已經可以正常的顯示中文字體。



7. 經過了以上的設定後,便可以正常的執行星僑掌中命理軟體。

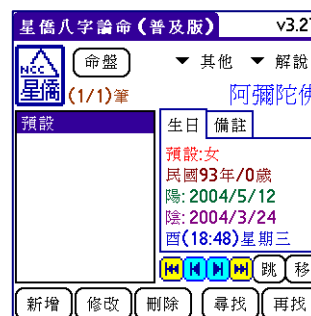

## ZIRE 71 電力耗盡時

目前所有的 PDA 研發廠商所推出的機種,皆有相同的共通特性,當您使用的掌上型電腦因為電力耗盡後會造成原先所安裝的軟體遺失(系統還原最初狀態)的情況,請自行再次的執行上述的步驟來重新安裝星僑掌中命理軟體。

**備註：**若要透過電腦以同步方式來安裝，請詳閱「入門指南」及 Zire 71 的安裝光碟片 CD1 內電子檔 ChineseT\Zire\_71\_Handbook\_CHT.pdf (掌上型電腦使用手冊)。